24-06-БКС-И-090.04.В01

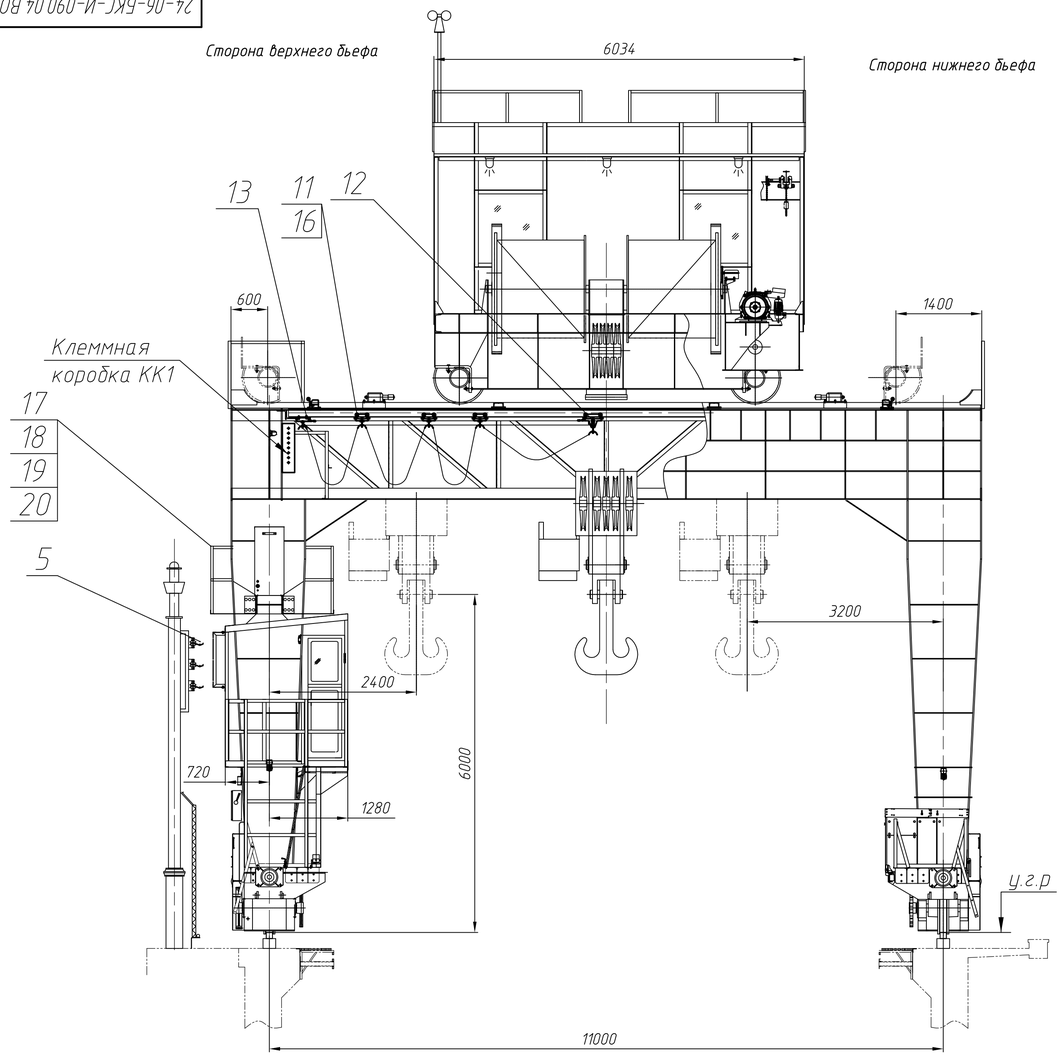

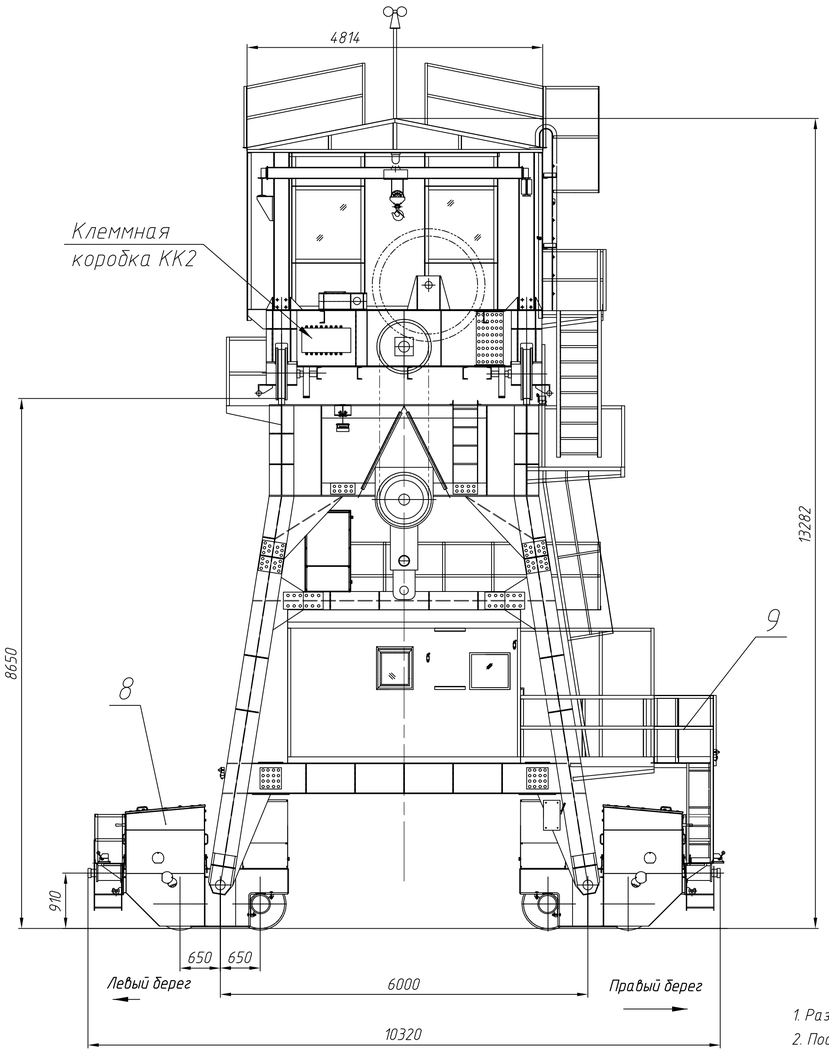

1. Размеры для справок.

2. После монтажа кабины крановщика восстановить проходную площадку и ограждение над крышей кабины крановщика (поз.17,18,19,20).

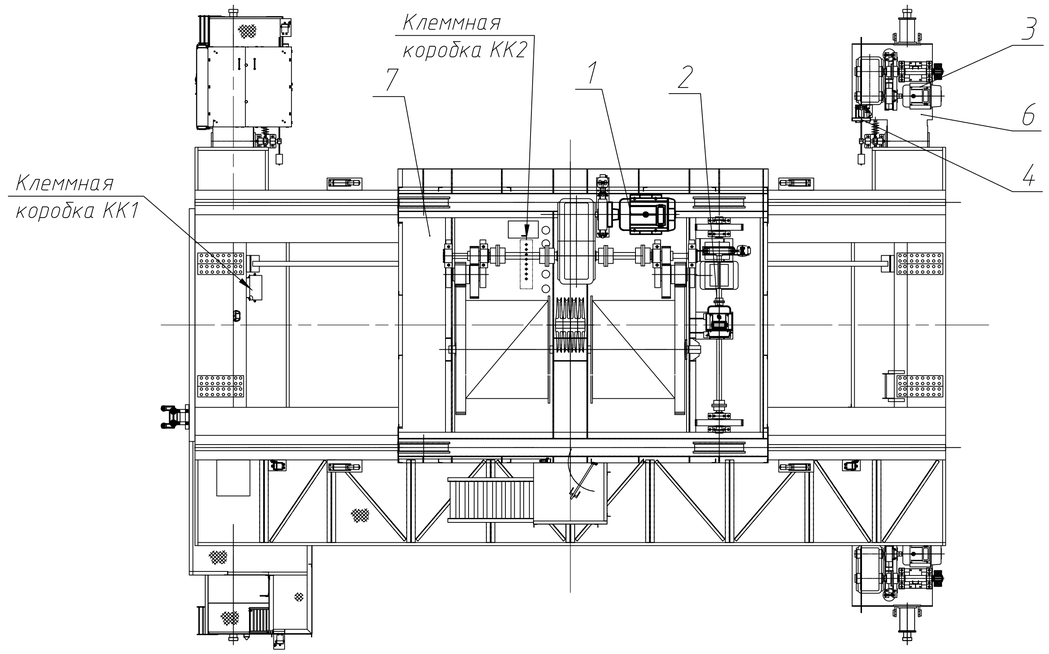

Формат	Зона	Поз.	Обозначение	Наименование	Кол.	Примечание
				Прочие изделия		
	4В	11		Кабельная тележка ТДВе-451	3	
	3В	12		Ведущая кабельная тележка		
				ТДВе-451В	1	
	4В	13		Неподвижная кабельная тележка		
				ТДВе-451Н	1	
				Материалы		
	4В	16		Цепь длинноэденная d4 DIN5685C, м	9	
	4В	17		Уголок В-63х63х5 ГОСТ 8509-93/		
				Ст3сп2 ГОСТ 535-2005, м	32	
	4В	18		Полоса 5х100 ГОСТ 103-2006		
				Ст3сп5-сб ГОСТ 535-2005, м	20	
	4В	19		Лист ПВ ГОСТ 8706-78, м2	12	
	4В	20		Труба 32х3,2 ГОСТ 3262-75, м	54	
				Пресс-слидол Ж ЖСка3/6-0, л	1,65	
				Масло индустриальное И-50А		
				ГОСТ 20799-2022,л	129	

Формат	Зона	Поз.	Обозначение	Наименование	Кол.	Примечание
				Сборочные единицы		
А4	3А	1	24-06-БКС-И-090.03.001.000	Установка привода механизма		
				подъема 100т	1	
А4	3А	2	24-06-БКС-И-090.02.004.000	Установка привода механизма		
				передвижения тележки	1	
А4	2В	3	24-06-БКС-И-090.01.005.000	Установка привода механизма		
				передвижения крана	4	
А4	2В	4	24-06-БКС-И-090.01.006.000	Установка привода механизма		
				ветровых захватов	4	
А4	4В	5	24-06-БКС-И-091.000	Установка троллейных токосъемов	1	
А4	3А	6	24-06-БКС-И-090.01.010.000	Система смазки механизма		
				передвижения крана	1	
А4	4А	7	24-06-БКС-И-090.02.011.000	Система смазки тележки	1	
А4	2В	8	24-06-БКС-И-090.01.012.000	Доработка кожуха механизма		
				передвижения крана	4	
А4	2А	9	24-06-БКС-И-090.01.013.000	Доработка входной лестницы	1	

Изм.	Лист	№ докум.	Подп.	Дата
Разраб.		Яковлев		11.24
Пров.		Сердаев		11.24
Т.контр.				
Н.контр.				
Утв.		Дулин		11.24

24-06-БКС-И-090.04.В01

Козловой кран г/п 100т (№5) (зав.№ 2375-2/III, Инв.№НЖ0000701)
Общий вид крана.

Чертеж общего вида

Лит.	Масса	Масштаб
		1:50
Лист	Листов 1	

Перв. примен. | Справ. № | Подп. и дата | Инв. № дубл. | Взам. инв. № | Подп. и дата | Инв. № подл.

Копировал | Формат А1